

Для того, щоб зареєструватись у системі, на головній сторінці натисніть кнопку **[Вхід]** у правому верхньому кутку або кнопку **[Зареєструватись у системі]** внизу сторінки.

Якщо у вас не встановлений плагін Microsoft Silverlight, вам буде запропоновано його встановити.

## Встановлення плагіна Microsoft Silverlight

1. Натисніть кнопку **[Натисніть зараз, щоб інсталиювати]**.



Якщо після завантаження інсталиювач не запусився автоматично, необхідно запусити його вручну.

2. Після запуску інсталиювача у впливаючому вікні натисніть кнопку **[Run]**.

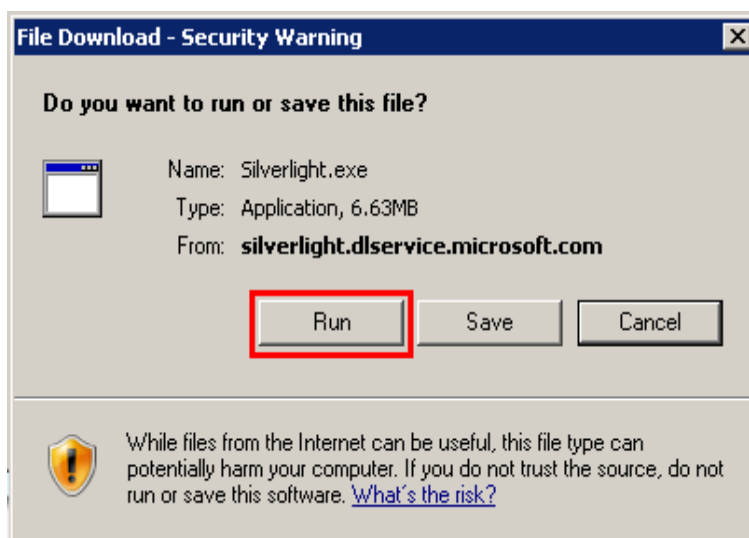

3. Натисніть кнопку **[Install now]**.



4. Інсталяцію завершено, натисніть кнопку **[Close]**.

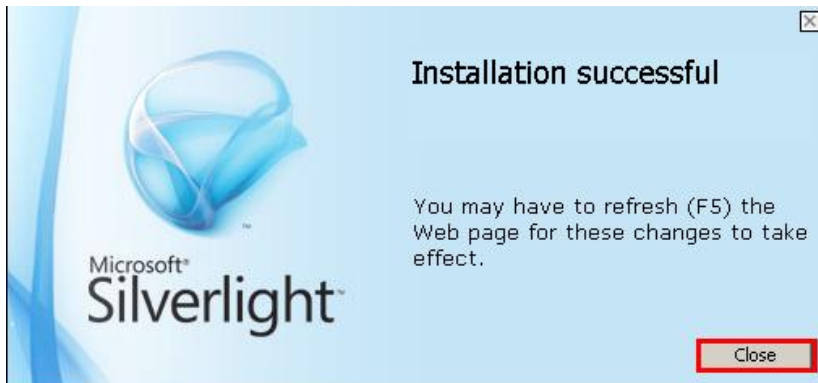

Після встановлення плагіна Microsoft Silverlight необхідно перезавантажити браузер.

### Встановлення веб-клієнта

Після цього вам буде запропоновано встановити веб-клієнт.

1. Натисніть кнопку **[Завантажити]**.

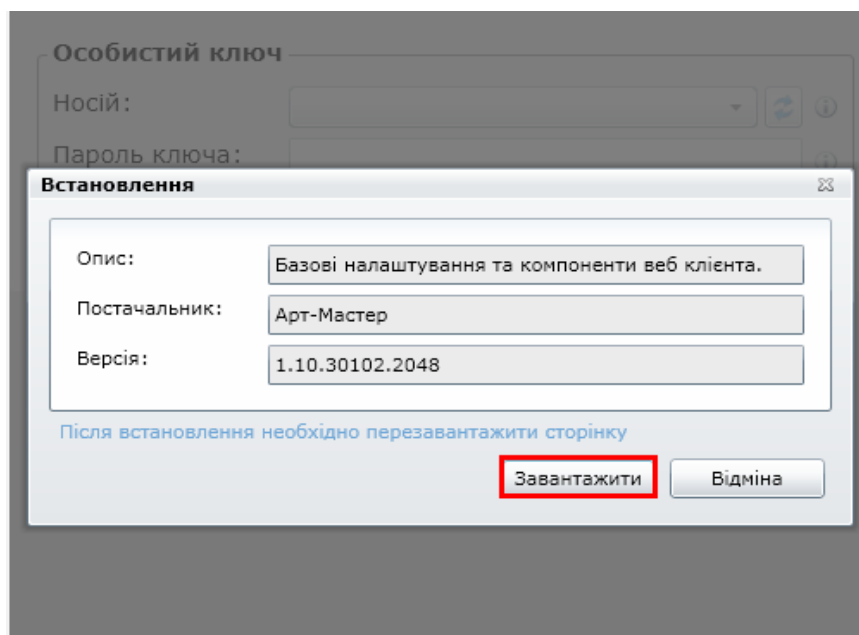

Якщо після завантаження інсталятор не запусився автоматично, необхідно запусити його вручну.

2. У вспливаючому вікні натисніть кнопку **[Run]**.

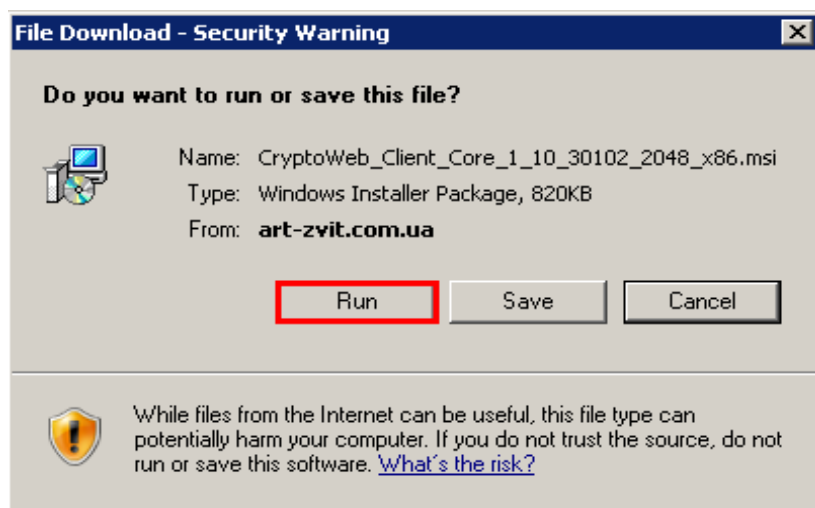

3. У майстрі інсталяції програми натиснути кнопку **[Далі]**.

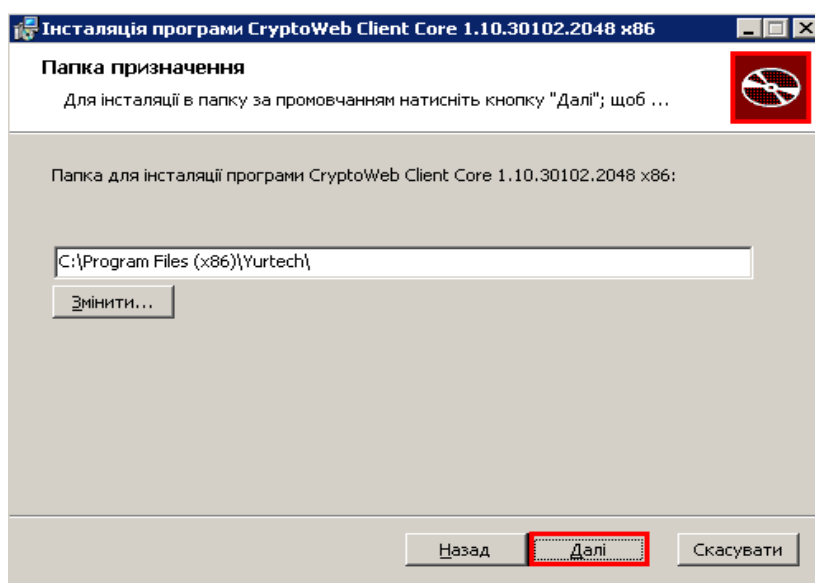
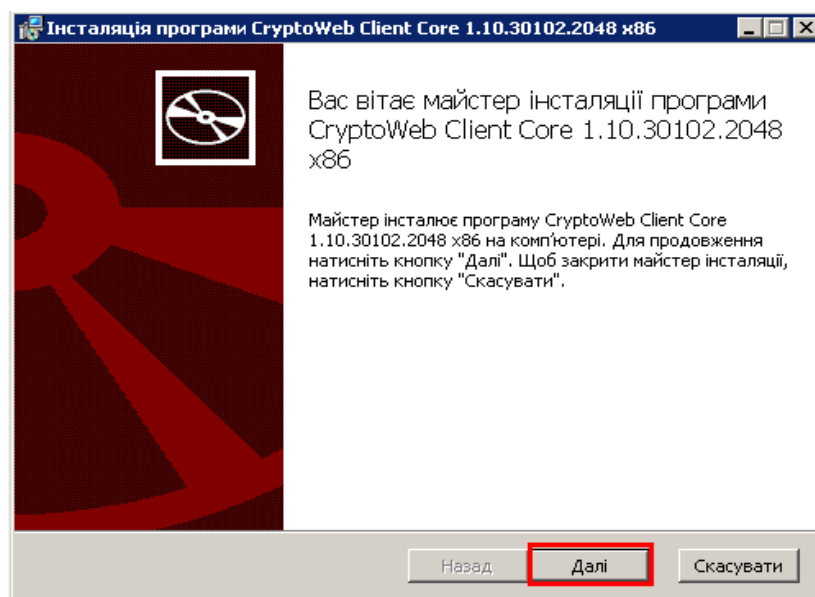

#### 4. Натисніть кнопку [Інсталиювати].

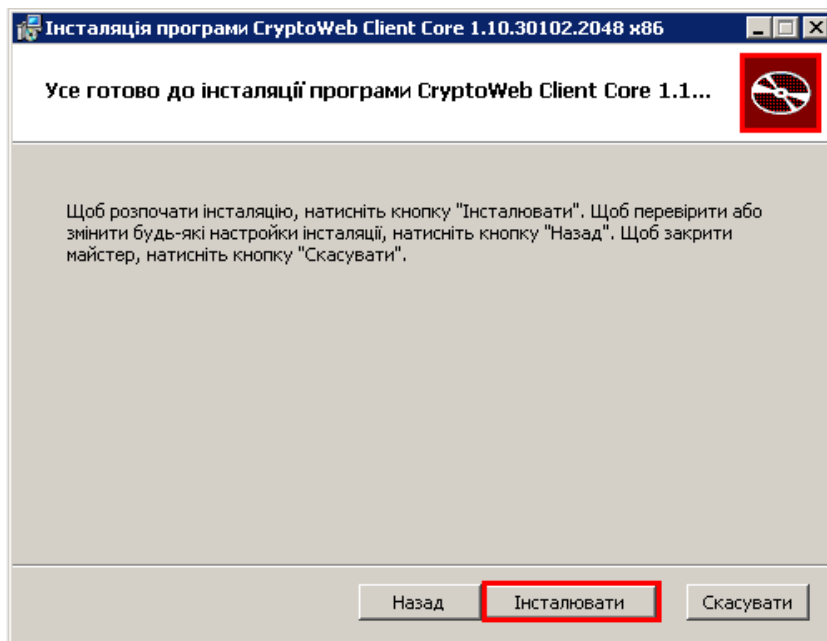

#### 5. Інсталяцію завершено, натисніть кнопку [Готово].

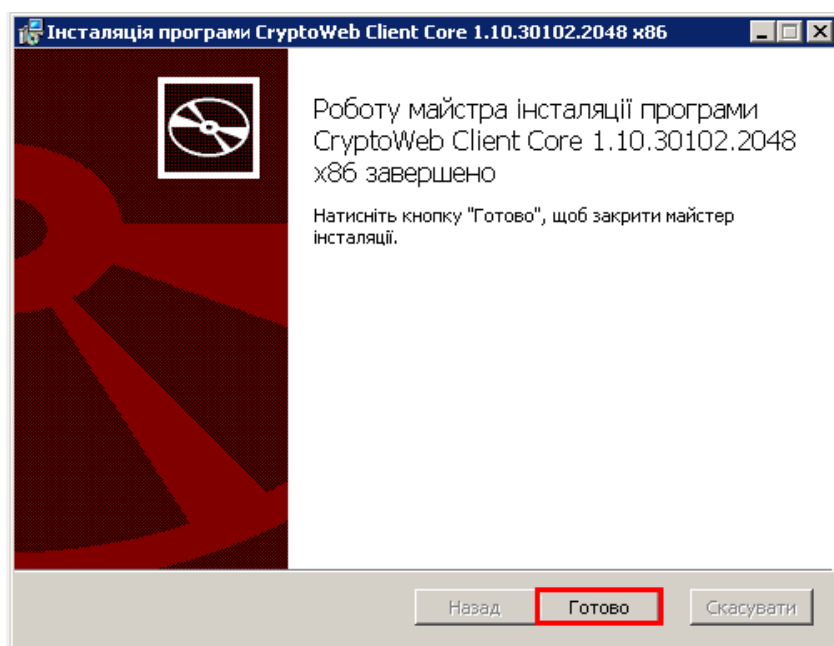

Після встановлення веб-клієнта необхідно перезавантажити сторінку.

Після чого вам буде запропоновано встановити бібліотеку криптоперетворень «Арт-Ліб».

## Встановлення бібліотеки криптоперетворень «Арт-Ліб»

1. Натисніть кнопку [Встановити].

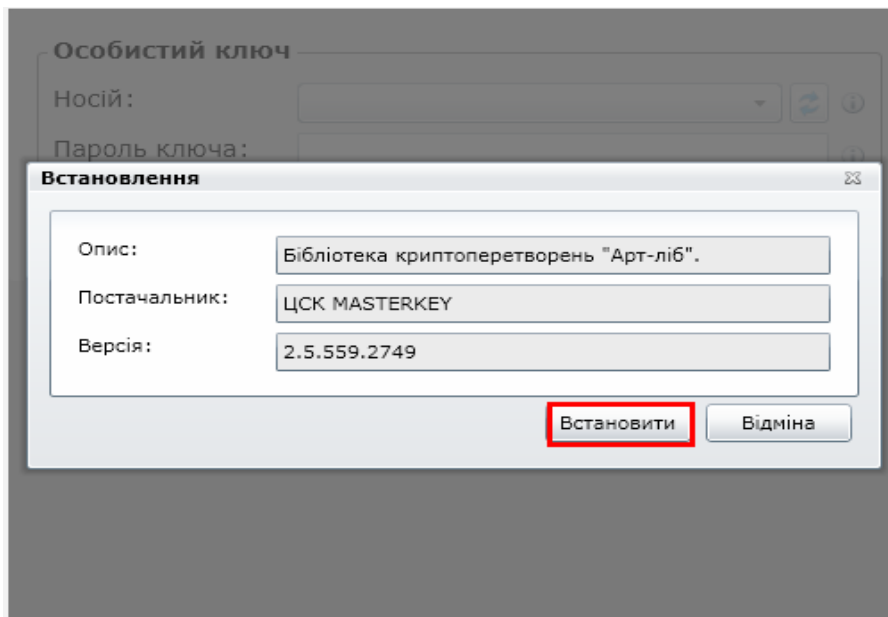

2. Оберіть шлях для збереження файлу інсталятора та натисніть кнопку [Save].

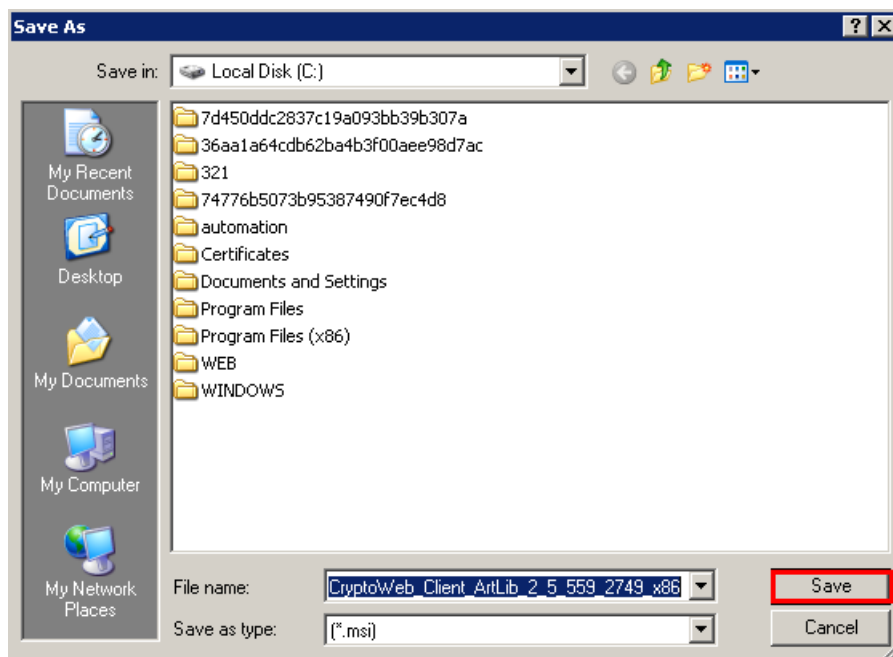

Запускається майстер інсталяції.

3. У майстрі інсталяції програми натисніть кнопку [Далі].

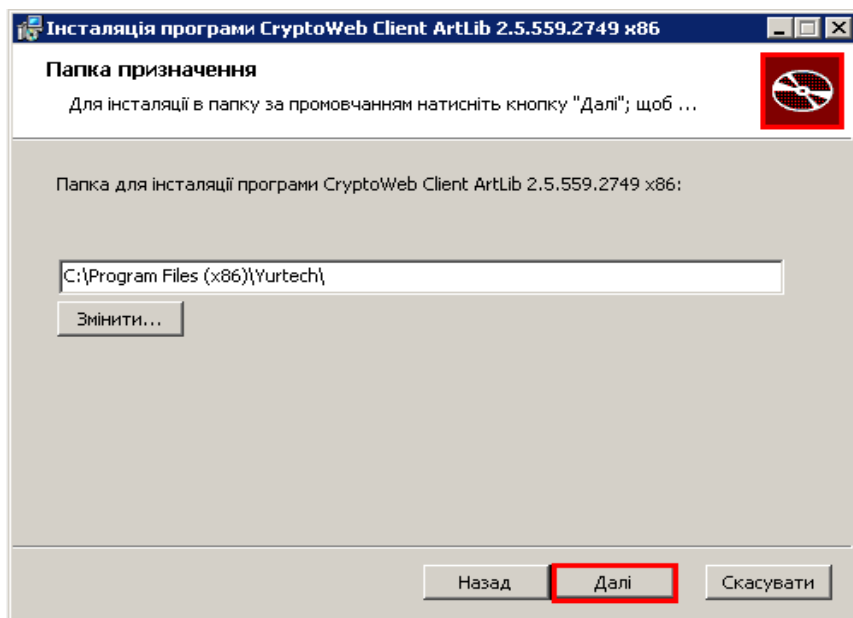
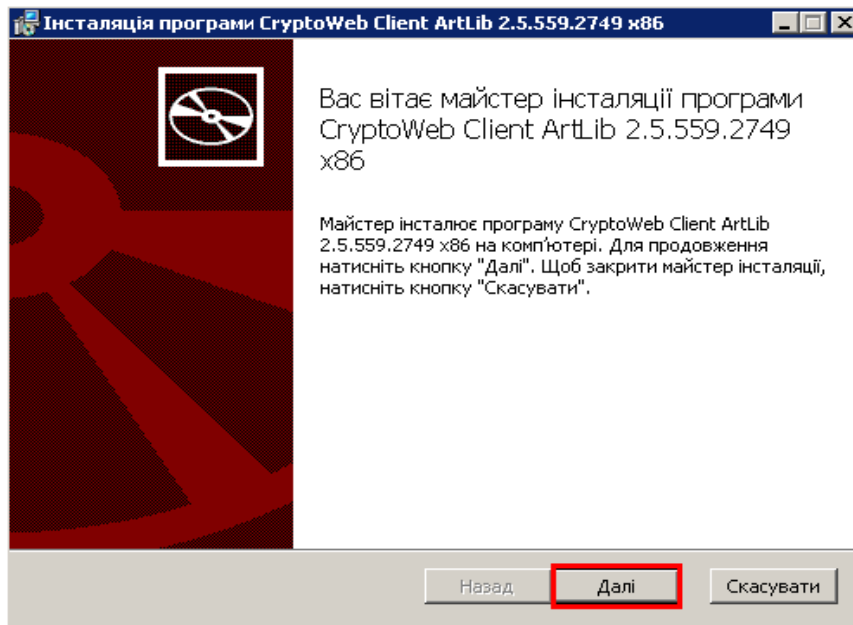

#### 4. Натисніть кнопку [Інсталиювати].

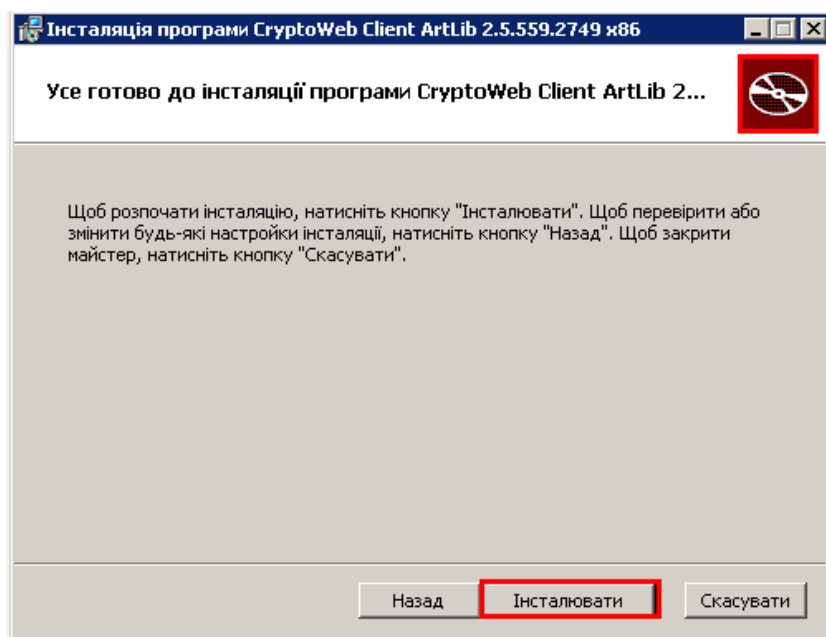

## 5. Інсталяцію завершено, натисніть кнопку [Готово].

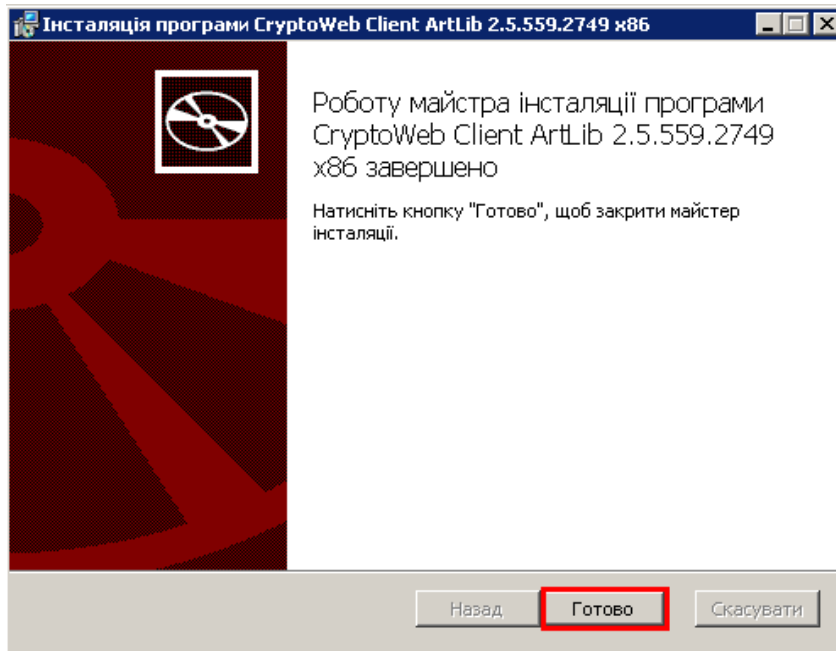

Після встановлення всіх компонентів завантажиться сторінка зчитування особистого ключа.

### Зчитування особистого ключа

1. Виберіть носій, на якому знаходиться ключ працівника, який працює з податковими накладними, та введіть пароль ключа. Натисніть кнопку [Увійти].

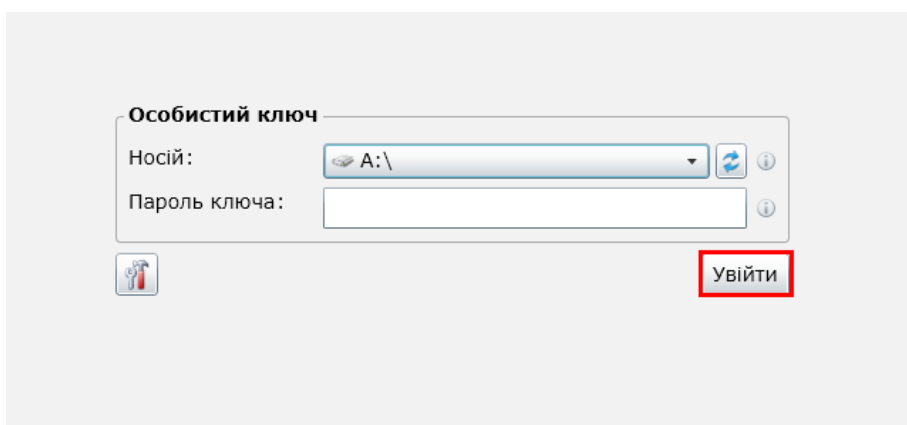

2. Якщо в сховищі сертифікатів немає сертифіката ключа, вам буде запропоновано його імпортувати.

Натисніть кнопку [...].

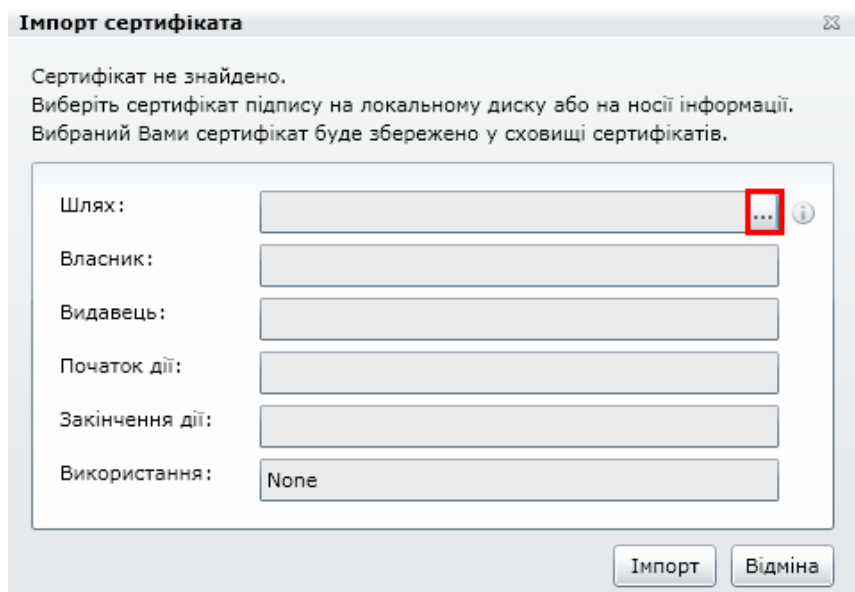

3. Оберіть на локальному диску сертифікат підпису ключа та натисніть кнопку **[Open]**.

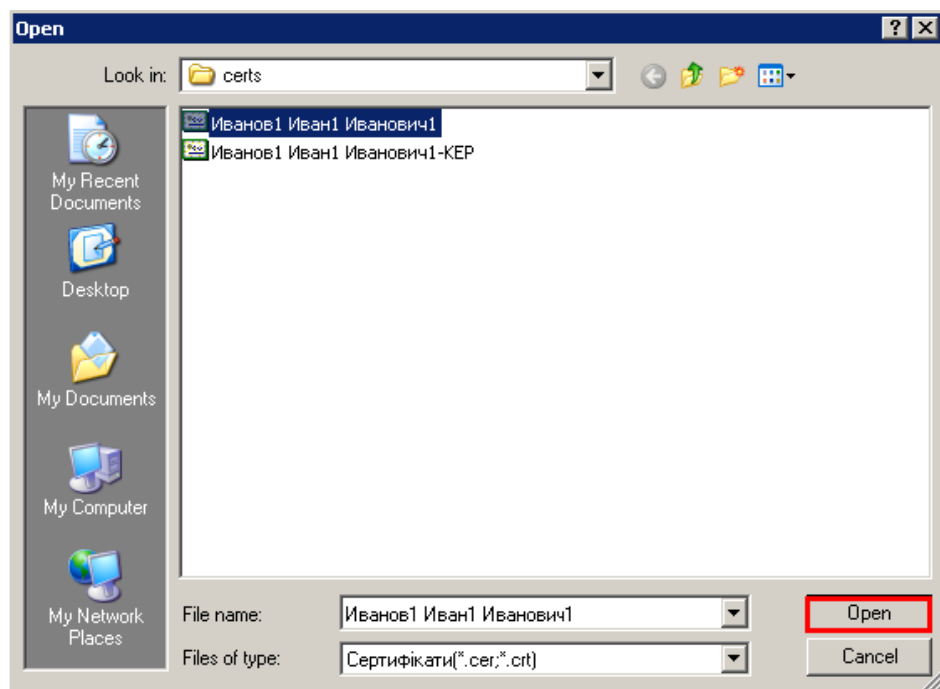

4. У вікні імпорту сертифіката відобразиться інформація про сертифікат. Натисніть кнопку **[Імпорт]**.

Зверніть увагу: у полі «Використання» має бути зазначено (Digital signature).



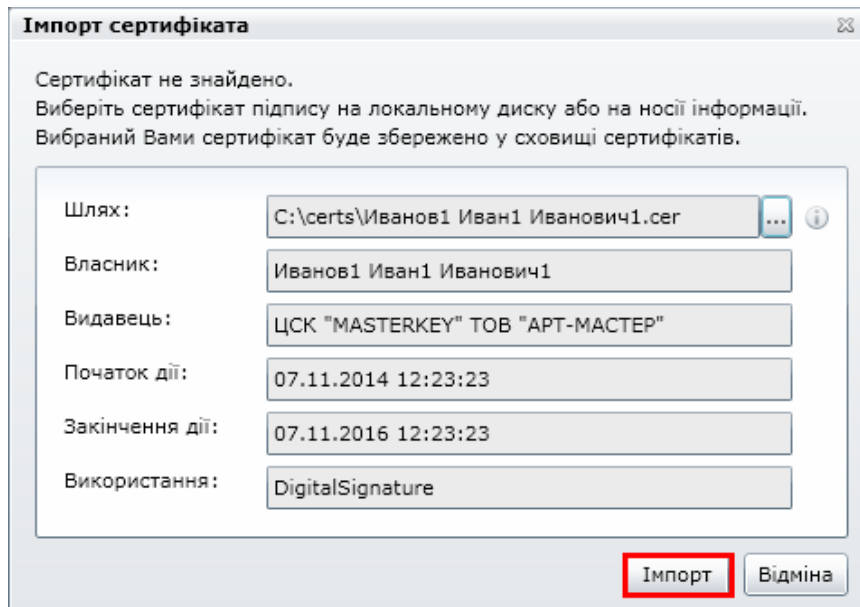

Після завантаження сертифіката відкриється сторінка з ліцензійними умовами використання комп'ютерної програми «Арт-Звіт Веб».

Для реєстрації необхідно встановити відмітку біля пункту **«Я погоджуюсь із ліцензійними умовами та згодою на обробку персональних даних»** та натиснути кнопку **[Зареєструватись]**.

Реєстрацію завершено. Завантажується особистий кабінет користувача.

## Помилки, що можуть виникнути під час реєстрації

Якщо при встановленні компонентів виникають помилки, спробуйте запустити браузер від імені адміністратора (натисніть правою кнопкою миші на ярлик браузера та оберіть пункт «Запустити від імені адміністратора»).

При імпорті сертифіката можуть виникнути такі помилки:

1. Сертифікат не відповідає особистому ключу – завантажено сертифікат іншого користувача. Необхідно завантажити сертифікат ключа, який зчитується.

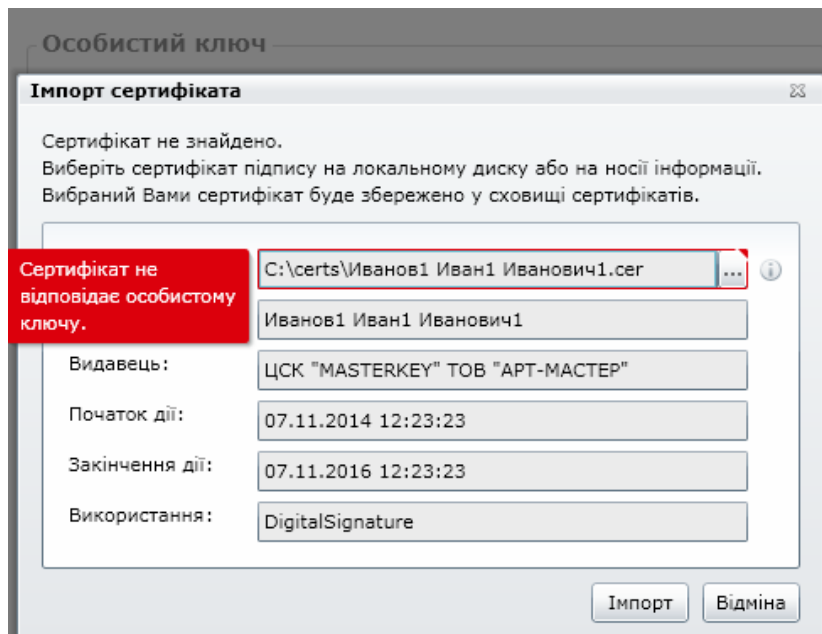

2. Невірне призначення ключа – завантажено сертифікат шифрування. Необхідно завантажувати сертифікат підпису.

